Portofolio

Alifa Raida Alamsyah

Manajemen Data & Inovasi Bisnis

Daftar Isi

Tentang Saya 3

Manajemen Data dan Informasi 4

Bisnis Regional & Inovasi 5

Pelatihan Profesional 6

Pengalaman Kepemimpinan 7

Mari Terhubung & Akses Portofolio 8

Tentang Saya

ALIFA RAIDA ALAMSYAH
MANAJEMEN DATA & INOVASI BISNIS

Seorang lulusan Matematika berprestasi dari Universitas Padjadjaran (selesai dalam 7 semester) dengan pengalaman di bidang manajemen data dan bisnis regional. Saya jiuga telah mempublikasikan karya (SINTA 3) yang bersemangat untuk menerapkan po;la pikir dan keterampilan teknis untuk mendorong solusi berdampak.

- **Alat Teknis:** Python, PowerShell, Microsoft Excel.
- **Desain & Strategi:** Figma, Canva, Riset Pasar, Perencanaan Strategis.

Manajemen Data dan Informasi

Kantor Regional III BKN

ALIFA RAIDA ALAMSYAH
MANAJEMEN DATA & INOVASI BISNIS

Selama peran saya sebagai Asisten Pengelolaan Data & Informasi ASN, saya berfokus pada pengoptimalan migrasi dokumen skala besar untuk proyek SIASN NIP, mentransformasi alur kerja manual menjadi proses berbasis skrip yang otomatis.

- **Mengembangkan skrip Python dan PowerShell** untuk mengotomatisasi penamaan ulang dan pengorganisasian lebih dari **20.000 dokumen digital**.
- **Membuat lebih dari 140 laporan visualisasi data** mengenai statistik ASN regional.
- **Mengelola administrasi** untuk **2.400 peserta** selama Seleksi Nasional (CAT) 2025 dengan akurasi tinggi

Laporan & dokumentasi mendetail tercantum di GitHub

Sebelum: File tidak teratur

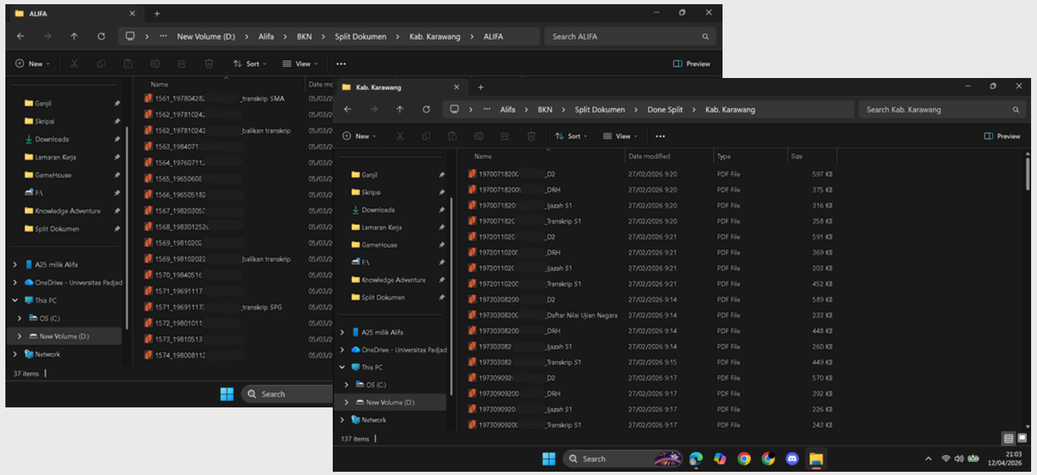

Sesudah: File teratur (berdasarkan NIP)

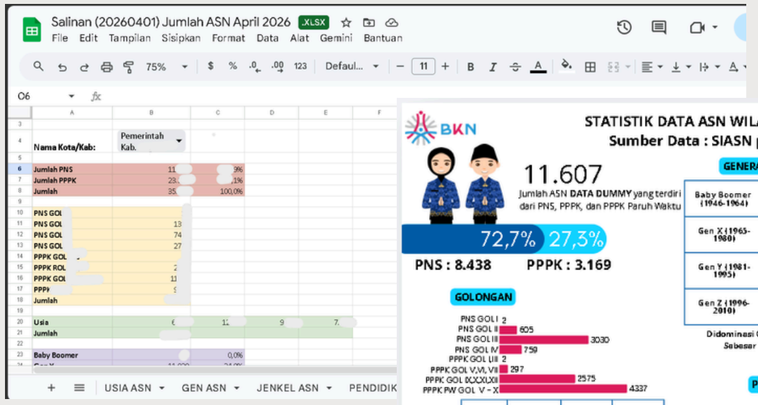

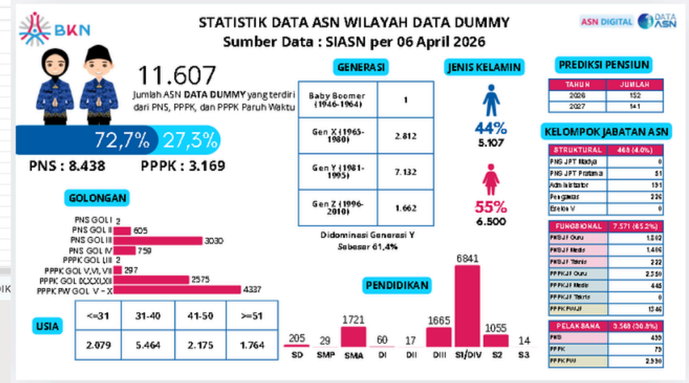

Visualisasi Data

Bisnis Regional & Inovasi

PT. Bank Mandiri (Persero) Tbk.

ALIFA RAIDA ALAMSYAH
MANAJEMEN DATA & INOVASI BISNIS

Sebagai Bisnis Regional Intern di PT. Bank Mandiri (Persero) Tbk., saya mengusulkan inovasi digital untuk Livin' by Mandiri dan berkontribusi langsung pada pertumbuhan perbankan ritel melalui akuisisi nasabah secara aktif.

- **Mengonsep dan mempresentasikan inovasi perbankan digital** untuk Livin' by Mandiri kepada Manajemen Senior Area.
- **Memperoleh 10+ nasabah baru (CIF)** dan **memfasilitasi 5 pendaftaran UMKM** untuk platform Livin' Merchant.
- **Membantu tim KPR** dengan **melakukan survei lapangan (OTS)** untuk **3 debitur** dan **2 pengembang properti**.
- **Mengelola dokumentasi administratif** untuk pencairan KSM

Laporan & dokumentasi mendetail tercantum di GitHub

Paparan Inovasi Digital

Dokumentasi selama magang

Pelatihan Profesional

ALIFA RAIDA ALAMSYAH
MANAJEMEN DATA & INOVASI BISNIS

Berkomitmen untuk terus berkembang, saya telah mengikuti berbagai akademi digital dan program pelatihan profesional. Pengalaman-pengalaman tersebut telah mengasah kemampuan saya dalam merancang solusi bisnis digital .

Bank Mandiri - My Digital Academy (National Camp)

- Program pelatihan nasional selektif untuk transformasi digital perbankan.
- Merancang berbagai materi inovasi bisnis perbankan digital.
- Mendapat pengakuan atas konsep inovasi tingkat lanjut

Digital Talent Scholarship - Komdigi X DQLab

- Pelatihan khusus di bidang Analisis Data.
- Menyelesaikan pelatihan profesional dan memperoleh sertifikat.
- Menguasai keterampilan SQL dan Python untuk Analisis Data.

Camy.id by Maganghub

- Program pengembangan profesional dan kesiapan karier.
- Mengembangkan kompetensi profesional yang utama.
- Mengasah *growth mindset* dan adaptabilitas dalam menghadapi tantangan dunia kerja.

Detailed reports & documentation on GitHub

Pengalaman Kepemimpinan

ALIFA RAIDA ALAMSYAH
MANAJEMEN DATA & INOVASI BISNIS

Berjiwa kepemimpinan dan penuh tanggung jawab, saya telah memimpin berbagai organisasi dan acara berskala besar. Pengalaman ini memperkuat kemampuan saya dalam mengelola tim yang beragam serta berkoordinasi secara efektif.

PH Himatika FMIPA Unpad - Wakil Ketua Himpunan 2

- Mengarahkan departemen Keilmuan, Keprofesian, dan Sosial.
- Membawahi 19 staf dan 3 kepala departemen.

Marscion Unpad 2024 - Steering Committee

- Mengelola tim yang terdiri dari 40 anggota panitia.
- Memantau pelaksanaan acara dengan total 183 peserta seminar dan 9 tim LKTI.

Omikron Unpad 2022 - Kepala Divisi Acara

- Memimpin tim yang terdiri dari 5 staf untuk menyelenggarakan LKTI dan seminar berskala nasional.
- Mengelola operasional secara menyeluruh untuk 142 peserta seminar dan 16 tim LKTI.
- Berkoordinasi dengan 3 juri dan 3 pembicara seminar.

Detailed reports & documentation on GitHub

Mari Terhubung!

ALIFA RAIDA ALAMSYAH
MANAJEMEN DATA & INOVASI BISNIS

Besar harapan saya untuk bisa berkontribusi dan berkembang bersama perusahaan Anda melalui latar belakang analitis dan pengalaman kepemimpinan yang saya miliki.

Hubungi saya melalui:

Email
alifa.raida@gmail.com

WhatsApp
+6288802181589

LinkedIn
https://linkedin.com/in/alifaraidaa

Location
Bandung, Jawa Barat |
Terbuka untuk relokasi

Lihat proyek, sertifikasi, dan dokumentasi lengkap saya di GitHub:

https://github.com/alifaraidaa/portfolio